

KU LEUVEN



INLEIDING TOT ABAS-3

Adaptief gedrag in kaart

25 januari 2022

Online webinar

Inleiding tot ABAS-3: adaptief gedrag in kaart

Veerle Briers en Bea Kreemers

Beperkingen in adaptief gedrag komen voor bij mensen die om diverse redenen moeite hebben om hun gedrag aan te passen aan de verwachtingen van de omgeving. Zowel in het kader van classificerende als handelingsgerichte diagnostiek kan het interessant zijn om adaptief gedrag te meten. Hiervoor werd de Adaptive Behavior Assessment System ontwikkeld. De derde editie werd in november 2020 uitgegeven en vervolgens vertaald en gestandaardiseerd door een team van KU Leuven onderzoekers.

Tijdens de webinar 'Inleiding tot ABAS-3: adaptief gedrag in kaart' lichten Bea Kreemers en Veerle Briers toe wat adaptief gedrag is en welke relevantie het meten ervan heeft voor de klinische praktijk. Vervolgens geven zij een gedetailleerde voorstelling van de ABAS-3. Tot slot doorlopen ze aan de hand van casuïstiek de gehele diagnostische cyclus met een prominente plaats voor de ABAS-3. Veerle Briers en Bea Kreemers maken deel uit van het ontwikkelingsteam van de ABAS-3.



Veerle Briers is klinisch psycholoog en stafmedewerker psychodiagnostiek aan de onderzoekseenheid Schoolpsychologie en Ontwikkeling in Context (KU Leuven). Ze is betrokken bij onderwijs en diverse projecten rond psychodiagnostiek.

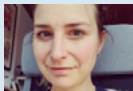

Bea Kreemers is orthopedagoog en gedragstherapeut. Ze doet onderzoek naar adaptief gedrag bij diverse klinische groepen aan de onderzoekseenheid Gezins- en Orthopedagogiek (KU Leuven). Ze doet tevens klinisch werk binnen PraxisP.

De Nederlandse versie van de Adaptive Behavior Assessment System Third Edition werd in november 2020 uitgegeven via Hogrefe Uitgevers. ABAS-3 is het eerste instrument in Vlaanderen voor het evalueren van adaptief gedrag dat

- uit meerdere subdomeinen van adaptief gedrag bestaat;
- genormeerd is voor de Vlaamse algemene populatie;
- een brede leeftijdsrange heeft van 3 maanden tot 80 jaar;
- door verschillende informanten kan beoordeeld worden.

De ABAS-3 werd vertaald en gestandaardiseerd door KU Leuven onderzoekers Veerle Briers, Bea Kreemers, dr. Jarymke Maljaars, prof. dr. Gert Storms, prof. dr. Bea Maes en prof. dr. Ilse Noens. Voor het normerings- en valideringsonderzoek werd er nauw samengewerkt met praktijkpartners over heel Vlaanderen.

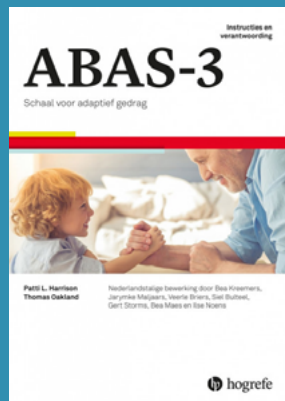



PRAKTISCH

- **Deelnemers:** professionals betrokken in zowel handelingsgerichte als classificerende diagnostiek, begeleiding en behandeling
- **Datum:** 25 januari 2022 van 10u00 tot 12u00
- **Locatie:** online (link ontvangt u na registratie)
- **Kostprijs:** 30 euro
- **Inschrijving:** ten laatste 18 januari 2022



www.ppwcontinuo.be/inleiding-tot-abas-3

CONTACTGEGEVENS

PPW Continuo - Permanente vorming

Dekenstraat 2 - bus 3702
Van Den Heuvelinstituut (VHI) 00.49
3000 Leuven
ppw.continuo@kuleuven.be
www.ppwcontinuo.be

PPW
continuo ▶
PERMANENTE VORMING