



# Training

## Therapeutisch Psychologisch Onderzoek (TPO)

**Mechelen,  
Vrijdag 22 september, 6 oktober & 20 oktober 2023**

In het Therapeutisch Psychologisch Onderzoek (TPO), ontwikkeld door de Amerikaanse psycholoog Stephen Finn wordt een psychodiagnostisch onderzoek zodanig opgezet en vorm gegeven dat het aantoonbare therapeutisch effecten veroorzaakt bij de cliënt en zijn systeem (Kamphuis & Finn, 2006). Gegroeid vanuit de humanistische beweging, wordt veel belang toegekend aan de empathische basishouding van de diagnosticus die een actieve samenwerking met de cliënt nastreeft. Beide factoren werken openheid en motivatie bij de cliënt in de hand. Empirisch onderzoek is gebeurd bij diverse cliëntgroepen (ambulant, residentieel, kinderen, adolescenten, koppels, volwassenen) en uiteenlopende klinische syndromen. De toepasbaarheid in een forensische context wordt momenteel nog onderzocht. TPO is reeds langer gangbaar in de VS en Nederland waar haar originele en verfrissende aanpak de belangstelling voor psychodiagnostiek opnieuw heeft aangezwengeld.

Voor de tweede maal richten we deze driedaagse training in waarin de 6-stappenmethodiek wordt aangeleerd en ingeoeffend door middel van voorafgaandelijke literatuurstudie, klinische presentaties, videomateriaal en oefensessies in kleine groepen. De eerste opleidingsdag wordt gewijd aan het onderscheid tussen het TPO en het traditioneel psychodiagnostisch onderzoek, de theoretische achtergrond, de grondhouding en doelstellingen van het TPO, en de zes basisstappen met nadruk op de uitwerking van de eerste sessie (stap 1 en 2). Dag 2 licht het gebruik van gestandaardiseerde psychologische testen toe en de totstandkoming van een casusconceptualisatie (stap 3). In de laatste opleidingsdag wordt dieper ingegaan op de 'Assesment Intervention' Sessie (stap 4) en hoe men de bevindingen van het psychodiagnostisch onderzoek volgens het TPO-model terugkoppelt naar de cliënt (stap 5 en 6). Na deze training kan je zelfstandig aan de slag met dit model. Voldoende vertrouwdheid met psychodiagnostisch testmateriaal is vereist om deel te nemen aan deze training.

## WANNEER

- ◆ Dag 1: Vrijdag 22 september 2023: Algemene situering van het TPO en uitwerking van de eerste sessie
- ◆ Dag 2: Vrijdag 6 oktober 2023: Gestandaardiseerde testafname en casusconceptualisatie
- ◆ Dag 3: Vrijdag 20 oktober 2023: Assessment Interventie Sessie en feedback geven

De opleiding start telkens om 9:30 uur en eindigt om 17:00 uur. De cursus omvat drie dagen; men kan zich niet inschrijven voor één dag.

## WAAR

De cursus vindt plaats in het CGG De Pont, Lange Ridderstraat 20 te 2800 Mechelen. Het treinstation van Mechelen bevindt zich op 7' loopafstand.



### VRAGEN?

Voor meer informatie kunt u contact opnemen met [katleen.vagence@telenet.be](mailto:katleen.vagence@telenet.be)

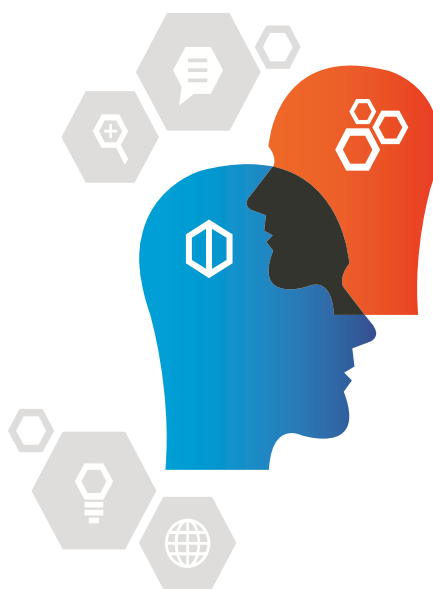

## DOCENT

Dr. Hilde De Saeger, klinisch psycholoog en Specialisme Leider Diagnostiek op de Viersprong, een specialistische ggz-organisatie in Nederland.

## KOSTPRIJS

- ◆ €400 voor leden NVVR & VVKP
- ◆ €450 voor niet-leden

Accreditatie bij de FGzPt werd aangevaagd.  
Koffie en middaglunch zijn inbegrepen.

## VOOR WIE

Klinisch psychologen en GZ-psychologen.  
Gezien het belang van de interactie tussen de deelnemers en vele oefenmomenten is het aantal deelnemers beperkt.

## INSCHRIJVING & BETALING

Gelieve u eerst online in te schrijven via [www.rorschachvereniging.nl](http://www.rorschachvereniging.nl)  
Pas na betaling van de factuur die u zal worden toegestuurd, bent u verzekerd van deelname.

Uiterste inschrijvingsdatum: 12 september 2023  
Bij annulering na 12 september 2023 worden €100 annuleringskosten in rekening gebracht.